

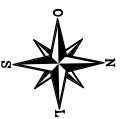

earth

like

CO



Parte do Lote Rural n° 59°
Matrícula n° 74
João Leo Griebeler

Parte do Lote Rural n° 59°
Matrícula n° 1.839
Área: 88.440,00 m²
COOPERATIVA A1

Parte do Lote Rural n° 57°
e Parte do Lote Rural n° 58
Área: 177.355,50 m²
COOPERATIVA A1

Parte do Lote Rural n° 57°
e Parte do Lote Rural n° 58
Matrícula n° 11.001
José Élio Meurer

Parte dos Lotes Rurais n° 56° e n° 57
Parte do Lote Rural n° 37
Pedro Avelino Hochscheidt

Pontos	Latitude	Longitude
1	-27 01' 13,45657"	-53 43' 21,57261"
2	-27 01' 12,23362"	-53 43' 20,60347"
3	-27 01' 22,54908"	-53 43' 03,59116"
4	-27 01' 22,31694"	-53 43' 05,52988"
5	-27 01' 25,16846"	-53 43' 07,02722"
6	-27 01' 30,38969"	-53 43' 19,45404"
7	-27 01' 21,80732"	-53 43' 28,19047"

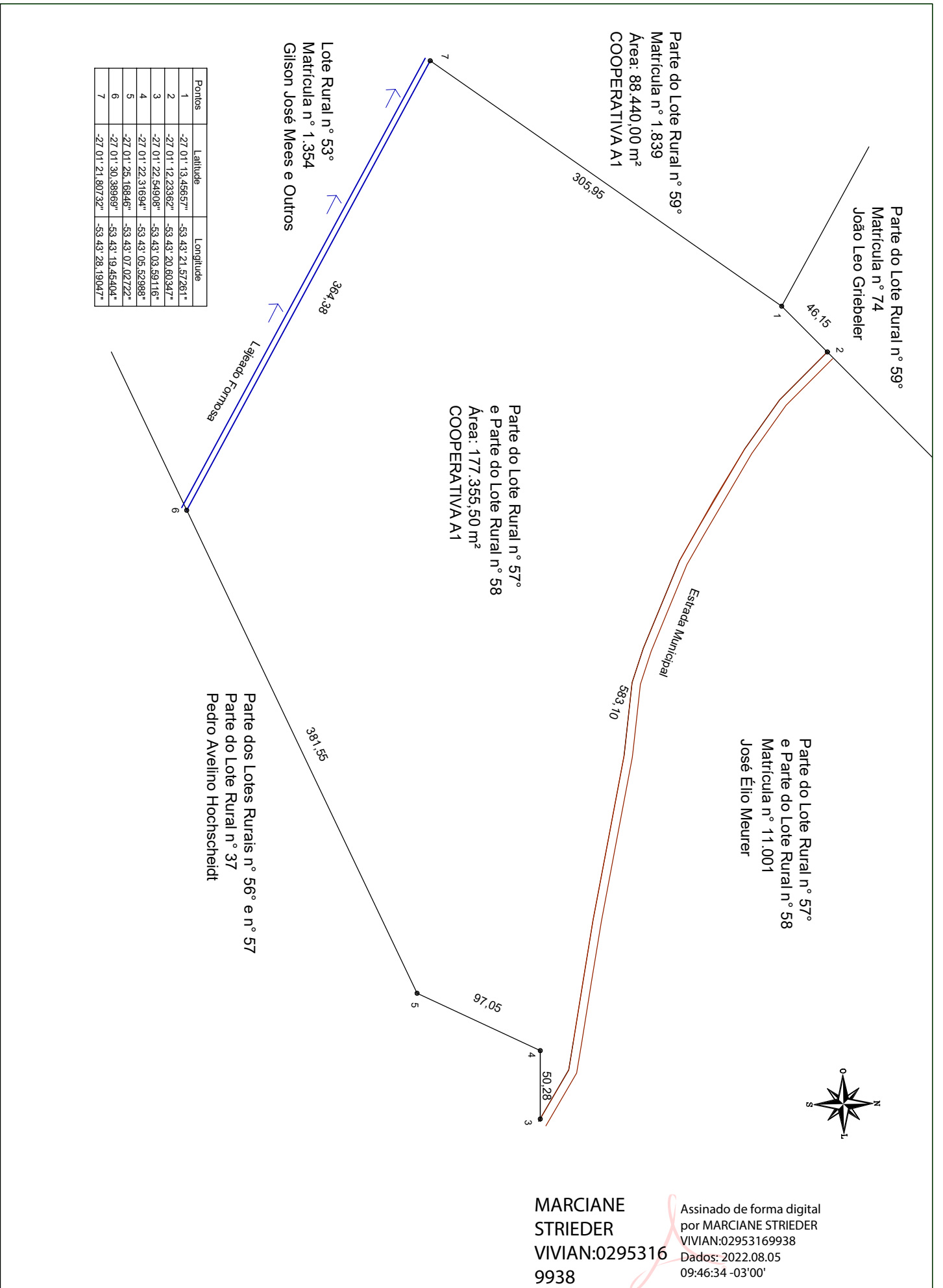

MARCIANE
STRIEDER
VIVIAN:0295316
9938

Assinado de forma digital
por MARCIANE STRIEDER
VIVIAN:02953169938
Dados: 2022.08.05
09:46:34 -03'00'



Parte do Lote Rural nº 59
Matrícula nº 1.839
Área: 38.410,00 m²
COOPERATIVA A1

Parte do Lote Rural nº 59
Matrícula nº 74
João Leo Grebeler

Parte do Lote Rural nº 57
e Parte do Lote Rural nº 58
Área: 172.356,50 m²
COOPERATIVA A1

Lote Rural nº 53
Matrícula nº 1.354
Gilson José Mees e Outros

Lajedo Formosa

Parte dos Lotes e Partes
de Parte do Lote Rural nº 56 e nº 57
Pedro Aveilho Hochsperdt

Parte do Lote Rural nº 57
e Parte do Lote Rural nº 58
José Elton

Estação Municipal

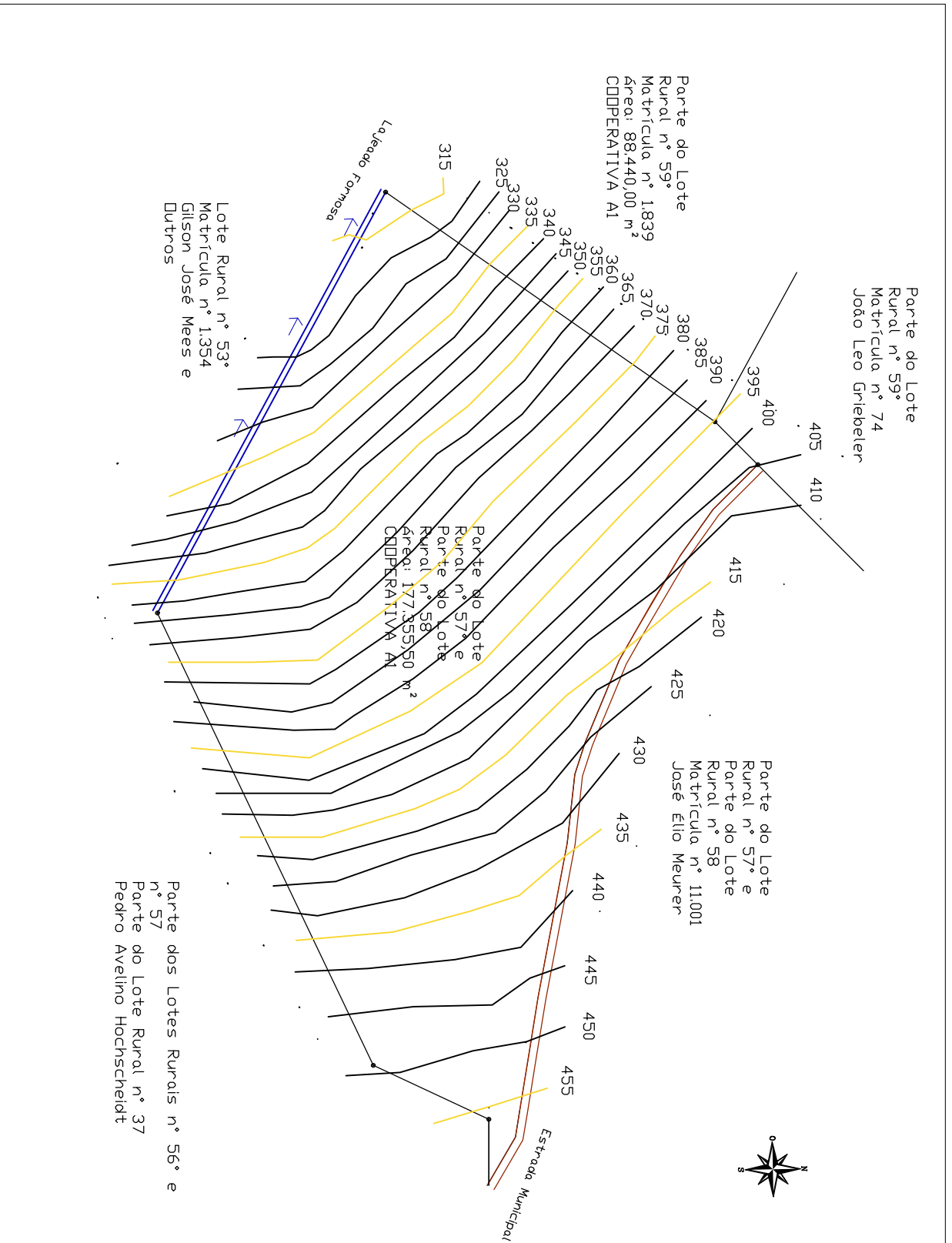

MARCIANE
 STRIEDER
 VIVIAN:029531
 69938

Assinado de forma digital por MARCIANE STRIEDER
 VIVIAN:02953169938
 Dados: 2022.08.05 10:28:11 -03'00'

FUSÃO / REMEMBRAMENTO

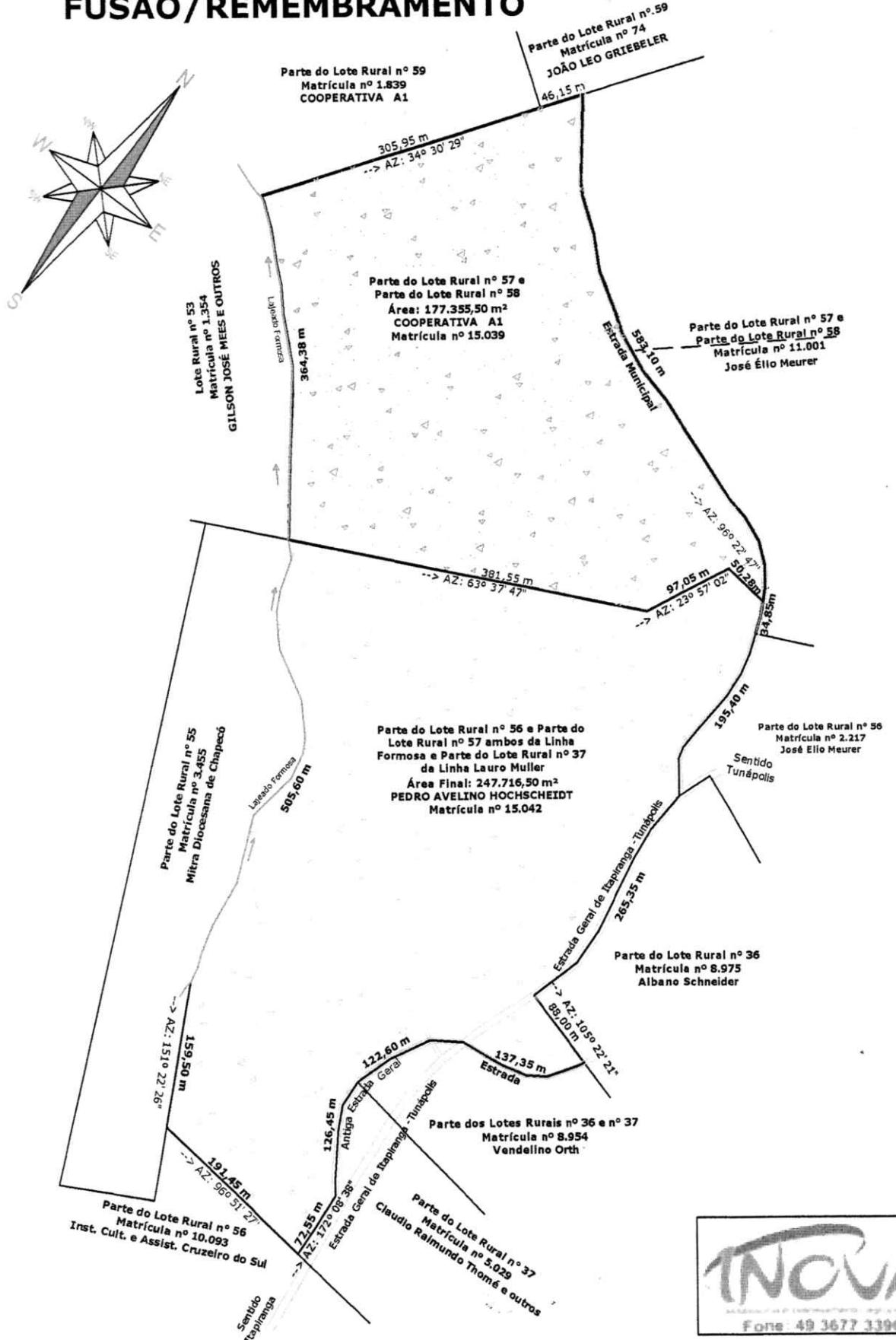

ote Rural nº 57
1.235,50 m²
rendida para
HOCHSCHEIDT
matricula nº 15.039

56



SERVIÇO: MAPA DE ÁREA RURAL PARA DESMEMBRAMENTO E FUSÃO	PROPRIETARIOS: COOPERATIVA A1 - PEDRO A. HOCHSCHEIDT LINHA FORMOSA - ITAPIRANGA- SC		
RESPONSÁVEL TÉCNICO:  VALDEMIR LAND TÉCNICO EM AGRIMENSURA Crea-SC nº 083.698-6 -- Código INCRA - FDM	Área Total da COOPERATIVA A1: 181.591,00 m²	Área PEDRO A. HOCHSCHEIDT: 243.481,00 m²	
	Desenhista: VALDEMIR LAND	Área A DESMEMBRAR/REMEMBRAR: 4.235,50 m²	
	ESCALA: 1:6.000	DATA: 08 de Junho de 2016	