

MAPA GEORREFERENCIADO DE USO E OCUPAÇÃO DO SOLO DA PRPRIIDADE DE MARCIO LUIZ ENGELMANN

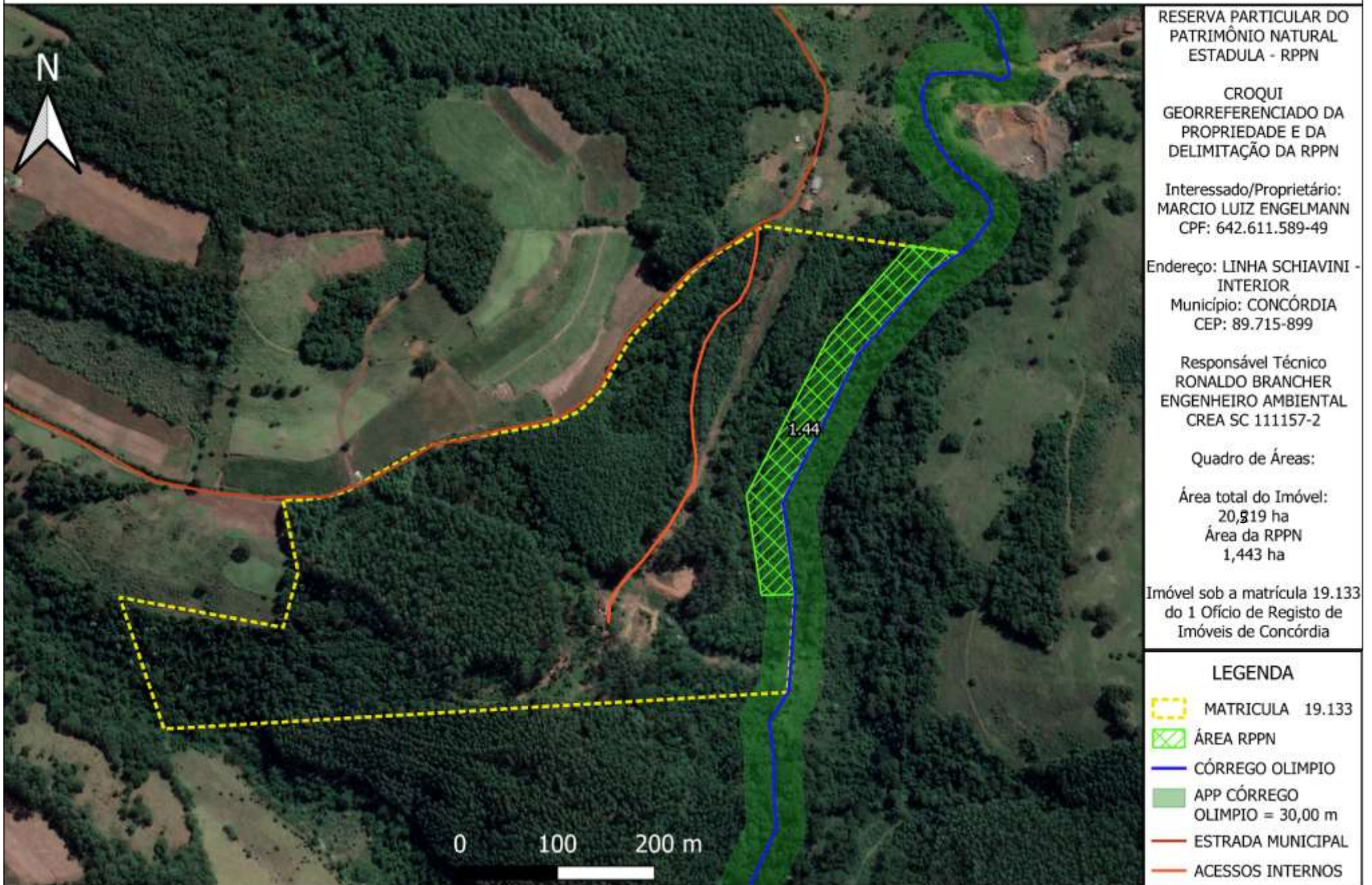

MAPA GEORREFERENCIADO DE USO E OCUPAÇÃO DO SOLO DA PROPRIEDADE DE MARCIO LUIZ ENGELMANN

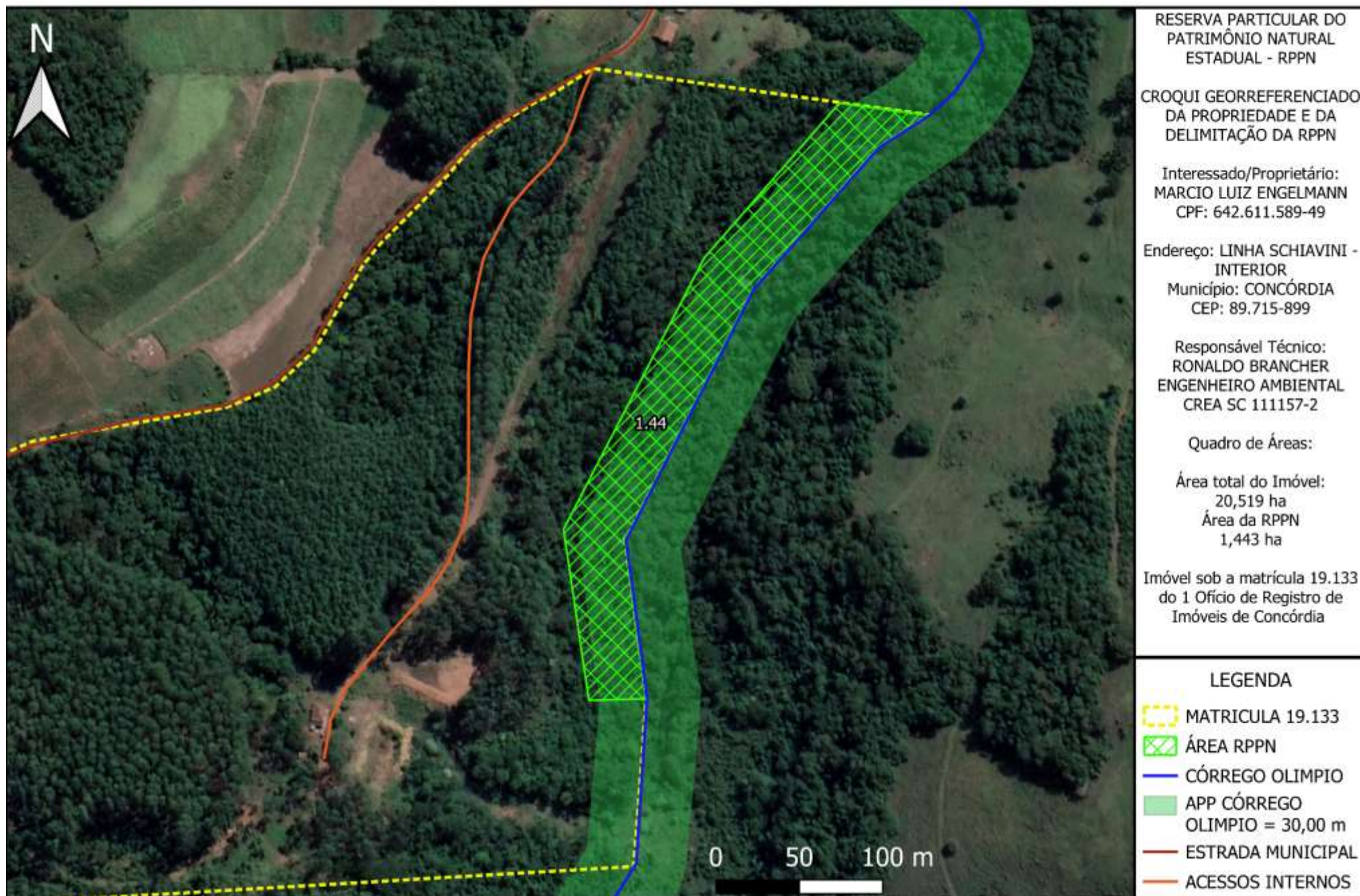

MAPA GEORREFERENCIADO DE USO E OCUPAÇÃO DO SOLO DA PRPRIIDADE DE MARCIO LUIZ ENGELMANN

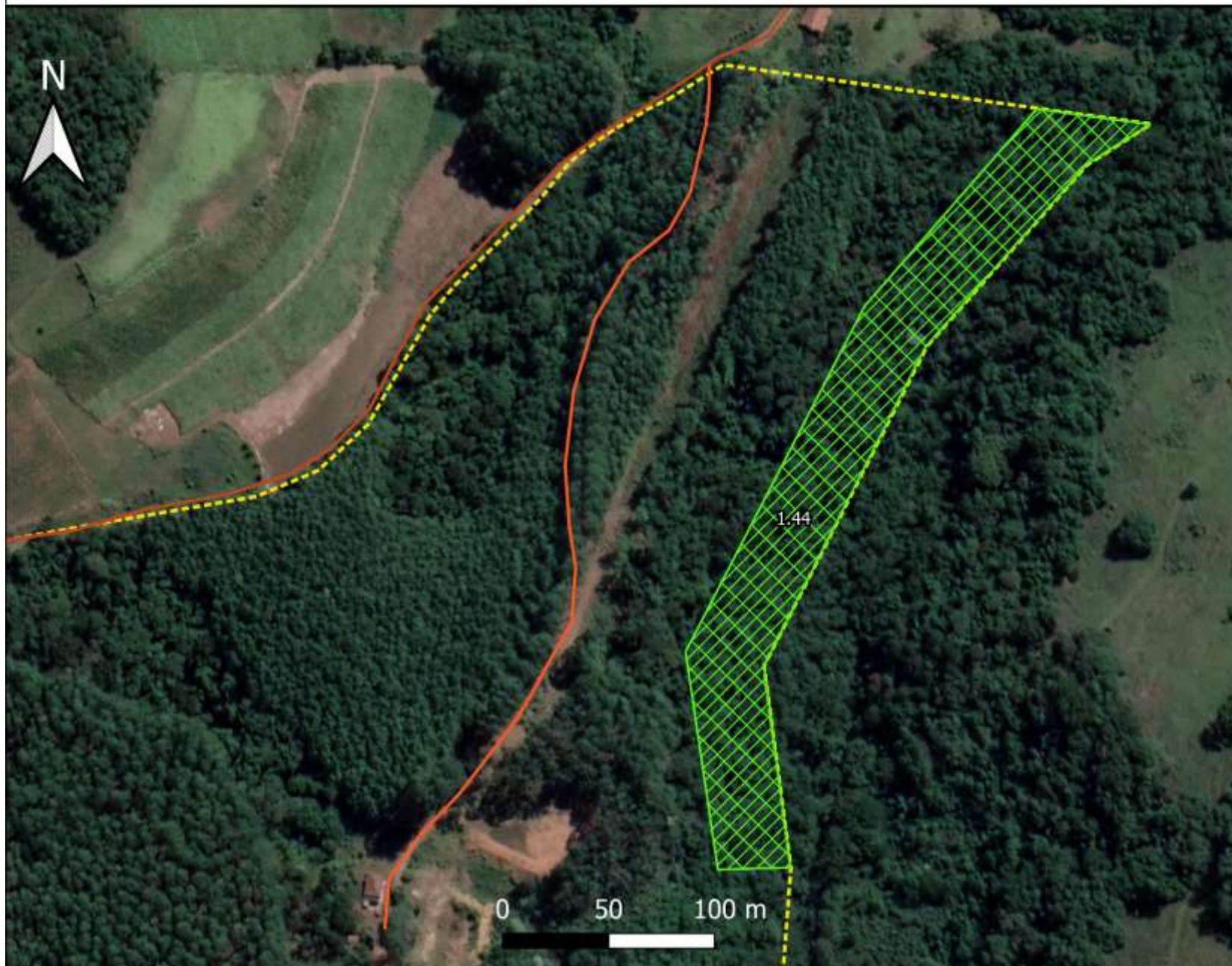

RESERVA PARTICULAR DO
PATRIMÔNIO NATURAL
ESTADULA - RPPN

CROQUI
GEORREFERENCIADO DA
PROPRIEDADE E DA
DELIMITAÇÃO DA RPPN

Interessado/Proprietário:
MARCIO LUIZ ENGELMANN
CPF: 642.611.589-49

Endereço: LINHA SCHIAVINI -
INTERIOR
Município: CONCÓRDIA
CEP: 89.715-899

Responsável Técnico
RONALDO BRANCHER
ENGENHEIRO AMBIENTAL
CREA SC 111157-2

Quadro de Áreas:

Área total do Imóvel:
20,519 ha
Área da RPPN
1,443 ha

Imóvel sob a matrícula 19.133
do 1 Ofício de Registo de
Imóveis de Concórdia

LEGENDA

-  MATRICULA 19.133
-  ÁREA RPPN
-  ESTRADA MUNICIPAL
-  ACESSOS INTERNOS

Concórdia – SC, 04 de Agosto de 2022.



RONALDO BRANCHER
Engenheiro Ambiental
CREA SC 111157-2