

RPPN (Mat.28.927)

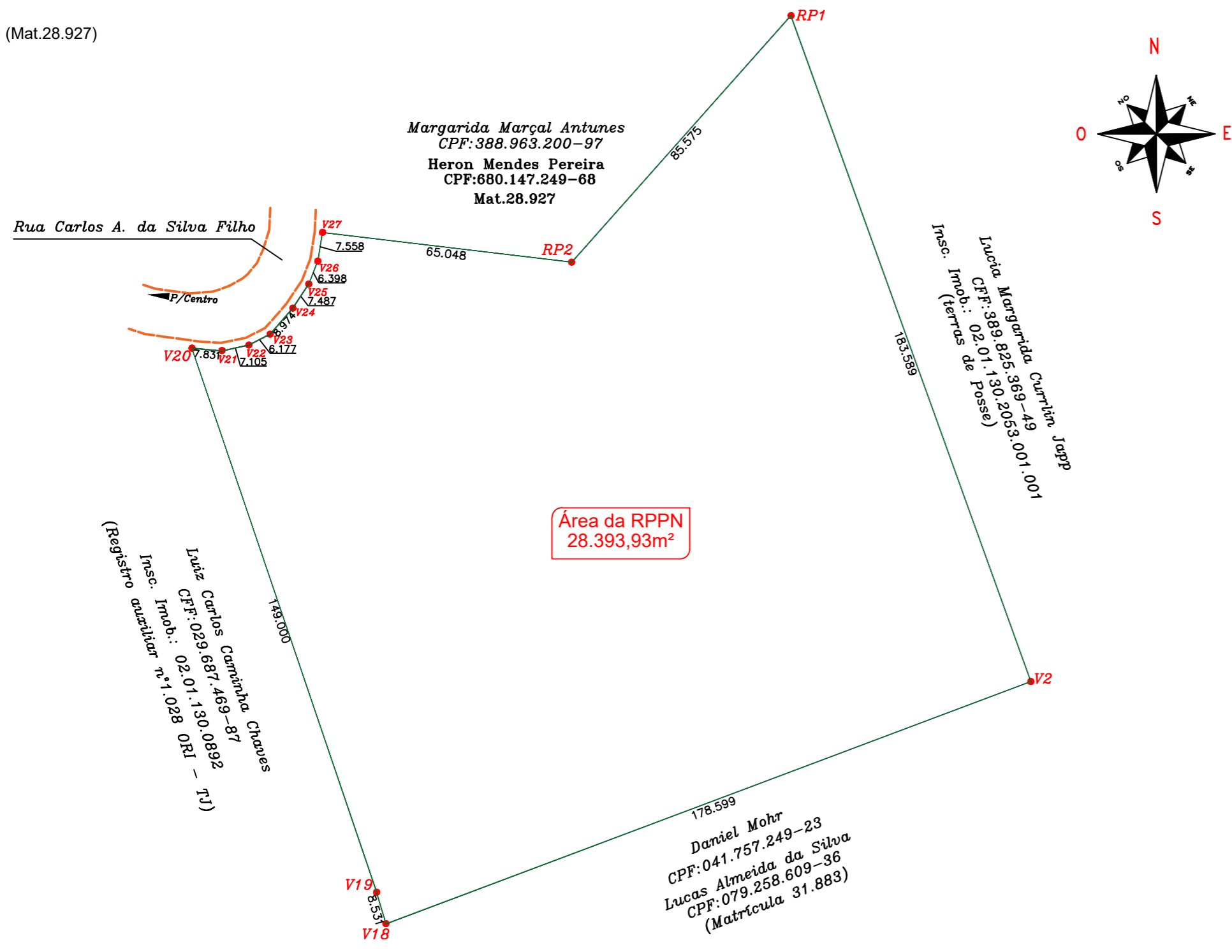

Área da RPPN
28.393,93m²

Tabela de Dados Técnicos (RPPN)

PONTO	ALINH.	DIST.	ANG.INT.	AZIMUTE	RUMO	Q	X	Y
RP1	RP1-V2	183,589	61°26'33"	160°12'20"	19°47'40"	SE	744570,2049	6993452,1569
V2	V2-V18	178,599	90°47'24"	249°24'56"	69°24'56"	SO	744632,3768	6993279,4157
V18	V18-V19	8,531	85°50'29"	343°34'27"	16°25'33"	NO	744465,1803	6993216,6225
V19	V19-V20	149,001	182°19'07"	341°15'20"	18°44'40"	NO	744462,7680	6993224,8050
V20	V20-V21	7,831	66°12'38"	95°02'42"	84°57'16"	SE	744414,8872	6993365,9028
V21	V21-V22	7,105	197°29'14"	77°33'28"	77°33'28"	NE	744422,6878	6993365,2141
V22	V22-V23	6,177	194°26'01"	63°07'27"	63°07'27"	NE	744429,6263	6993366,7450
V23	V23-V24	8,974	201°57'27"	41°10'00"	41°10'00"	NE	744435,1362	6993369,5374
V24	V24-V25	7,487	187°42'13"	33°27'48"	33°27'48"	NE	744441,0432	6993376,2929
V25	V25-V26	6,398	191°50'11"	21°37'37"	21°37'37"	NE	744445,1718	6993382,5392
V26	V26-V27	7,558	192°20'17"	9°17'20"	9°17'20"	NE	744447,5298	6993388,4868
V27	V27-RP2	65,048	92°27'38"	96°49'42"	83°10'18"	SE	744448,7498	6993395,9453
RP2	RP2-RP1	85,575	235°10'49"	41°38'52"	41°38'52"	NE	744513,3359	6993388,2116

ÁREA= 28.393,93m²
PERÍMETRO= 721,872m

Datum: Sirgas 2000

Situação da Matrícula (Mat.28.927)

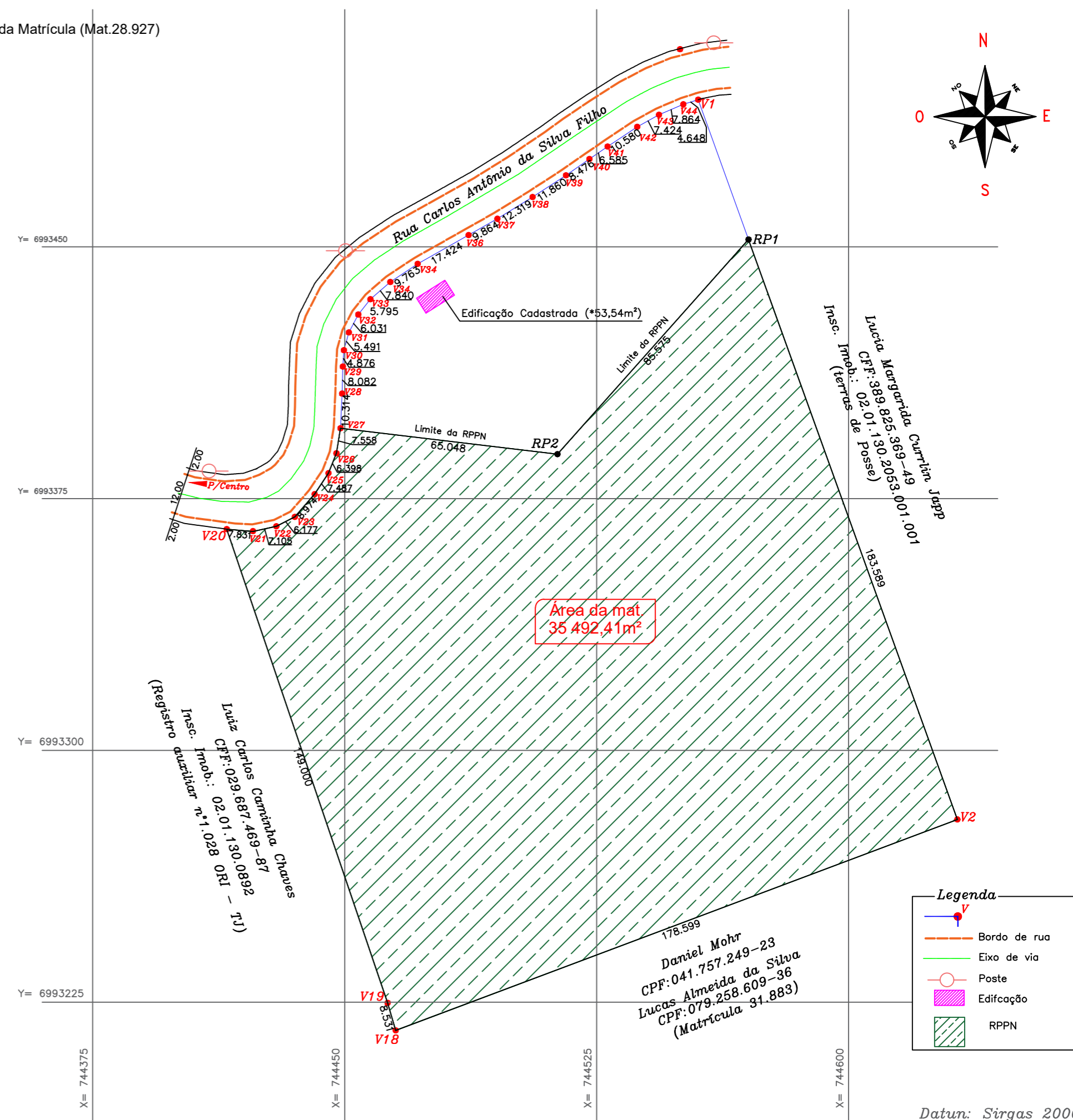

Área da mat
35.492,41m²

Legenda

- V
- Bordo de rua
- Eixo de via
- Poste
- Edificação
- RPPN

Datum: Sirgas 2000

Imagem Google Earth (Localização Ilustrativa)

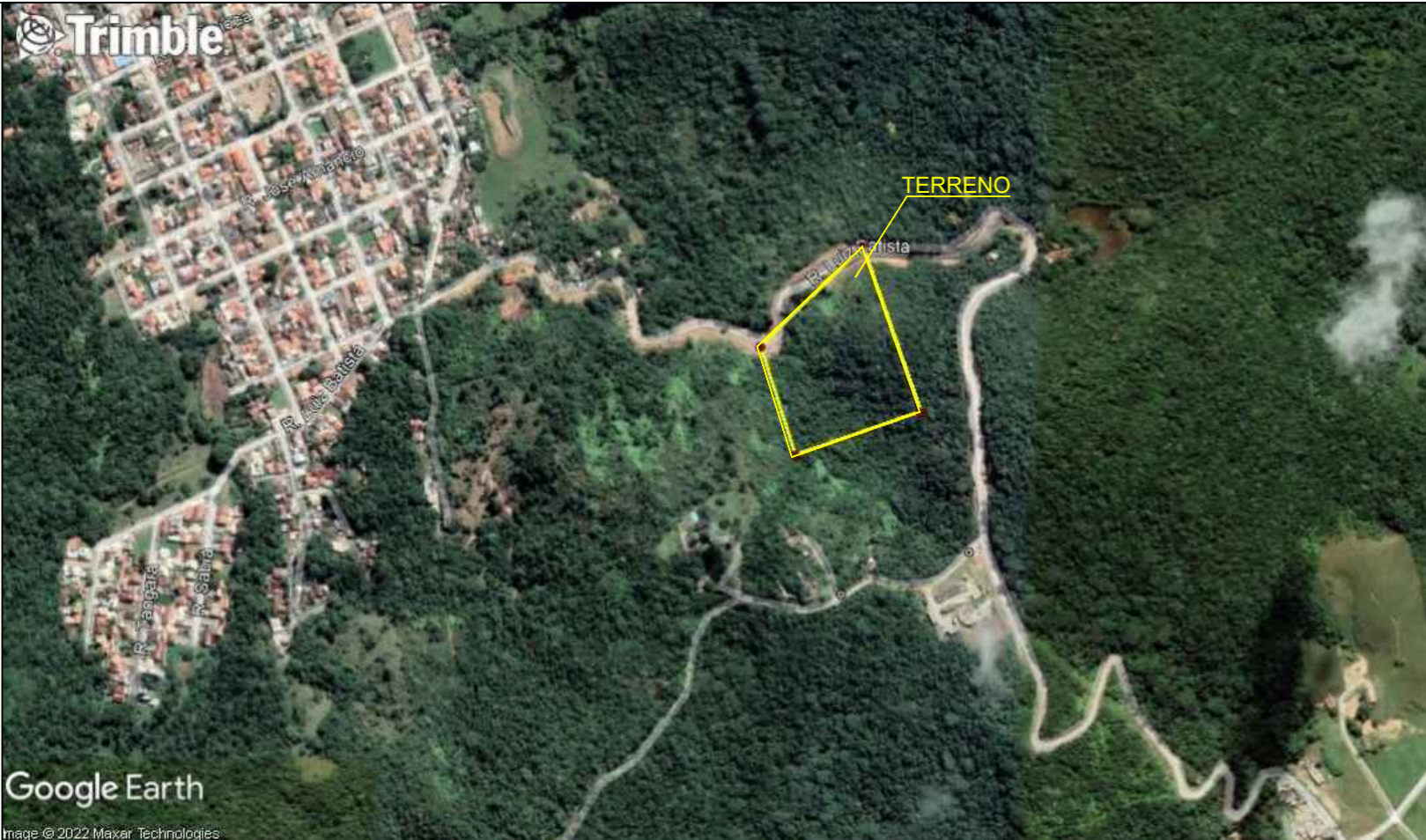

Nota

O imóvel acima possui Área de Reserva Legal de 0,6430 hectare e Área de Preservação Permanente-APP de 1,0963 hectare, conforme consta na AV-2-28.927 ORI PB. Sobre o imóvel há existência de uma construção com 53,54m², conforme Cadastro Municipal nº 34315.

Tabela de Dados Técnicos

PONTO	ALINH.	DIST.	ANG.INT.	AZIMUTE	RUMO	Q	X	Y
V1	V1-V2	227,812	92°16'14"	160°12'20"	19°47'40"	SE	744555,2183	6993493,7963
V2	V2-V18	178,600	90°47'59"	249°24'21"	69°24'21"	SO	744632,3664	6993279,4445
V18	V18-V19	8,531	85°49'53"	343°34'27"	16°25'33"	NO	744465,1803	6993216,6224
V19	V19-V20	149,001	182°19'07"	341°15'20"	18°44'40"	NO	744462,7680	6993224,8050
V20	V20-V21	7,831	66°12'38"	95°02'42"	84°57'16"	SE	744414,8872	6993365,9028
V21	V21-V22	7,105	197°29'14"	77°33'28"	77°33'28"	NE	744422,6878	6993365,2141
V22	V22-V23	6,177	194°26'01"	63°07'27"	63°07'27"	NE	744429,6263	6993366,7450
V23	V23-V24	8,974	201°57'27"	41°10'00"	41°10'00"	NE	744435,1362	6993369,5374
V24	V24-V25	7,487	187°42'13"	33°27'48"	33°27'48"	NE	744441,0432	6993376,2929
V25	V25-V26	6,398	191°50'11"	21°37'37"	21°37'37"	NE	744445,1718	6993382,5392
V26	V26-V27	7,558	192°20'17"	9°17'20"	9°17'20"	NE	744447,5298	6993388,4868
V27	V27-V28	10,314	186°43'59"	2°33'21"	2°33'21"	NE	744448,7498	6993395,9453
V28	V28-V29	8,082	180°54'01"	1°39'20"	1°39'20"	NE	744449,2097	6993406,2495
V29	V29-V30	4,876	178°05'43"	3°33'37"	3°33'37"	NE	744449,4432	6993414,3280
V30	V30-V31	5,491	167°55'34"	15°38'03"	15°38'03"	NE	744449,7460	6993419,1947
V31	V31-V32	6,031	167°51'57"	27°46'05"	27°46'05"	NE	744451,2257	6993424,4823
V32	V32-V33	5,795	169°12'04"	38°34'01"	38°34'01"	NE	744454,0356	6993429,8189
V33	V33-V34	7,840	169°35'53"	48°58'08"	48°58'08"	NE	744457,6483	6993434,3498
V34	V34-V35	9,763	172°31'18"	56°26'49"	56°26'49"	NE	744463,5623	6993439,4965
V35	V35-V36	17,424	175°52'26"	60°34'24"	60°34'24"	NE	744471,6984	6993444,6924
V36	V36-V37	9,864	180°07'06"	60°27'17"	60°27'17"	NE	744488,8744	6993453,4530
V37	V37-V38	12,319	182°13'010"	58°14'07"	58°14'07"	NE	744495,4559	6993458,3172
V38	V38-V39	11,860	181°17'39"	56°56'28"	56°56'28"	NE	744505,9301	6993464,8025
V39	V39-V40	8,476	181°42'39"	55°13'49"	55°13'49"	NE	744515,8700	6993471,2721
V40	V40-V41	6,585	179°50'31"	55°23'18"	55°23'18"	NE	744522,8323	6993476,1055
V41	V41-V42	10,580	179°05'14"	56°18'04"	56°18'04"	NE	744528,2519	6993479,8459
V42	V42-V43	7,424	175°09'37"	61°08'27"	61°08'27"	NE	744537,0543	6993485,7162
V43	V43-V44	7,864	174°19'55"	66°48'32"	66°48'32"	NE	744543,5566	6993489,2996
V44	V44-V1	4,648	174°19'59"	72°28'33"	72°28'33"	NE	744550,7856	6993492,3966

ÁREA= 35492,41m²
PERÍMETRO= 770,711m

Datum: Sirgas 2000

Quadro de Assinaturas

Lucia Margarida Curriin Japp
CPF: 389.825.369-49

Daniel Mohr
CPF: 041.757.249-23

Margarida Marçal Antunes
CPF: 388.963.200-97

Luiz Carlos Caminha Chaves
CPF: 029.687.469-87

Lucas Almeida da Silva
CPF: 079.258.609-36

OI SA
CNPJ: 76.535.764/0322-66



E-mail: senotopografia@yahoo.com.br
Fone: 48 99169 9611

Projeto

LEVANTAMENTO PLANALTIMÉTRICO PARA FINS DE RETIFICAÇÃO DE ÁREA

Endereço: Rua Carlos Antônio da Silva Filho, nº 1652 (Insc. Imob.: 02.01.130.1081.001.001) - Centro - Porto Belo - SC

Responsável Técnico: **Márcio Aurélio da Cunha** CFT-BR 82298351953

Contratante: **Heron Mendes Pereira** CPF: 680.147.249-68

Área: Indicado | Perímetro: indicada | Escala: 1:1250 | Data: 21/07/2022 | Prancha: A2 01/01

Equipe Técnica: Márcio/Junior