

SISTEMA DE COORDENADAS PLANAS UTM

DATUM OFICIAL - SIRGAS2000
 MERIDIANO CENTRAL 51° WGR
 LATITUDE = 27°22'0.872"S
 LONGITUDE = 49°36'02.931"W
 UTM N = 6.971.840,638 m
 UTM E = 638.371,655 m

K=Fator de Escala = 0,999835100
 Data = 16/02/2024
 c=convergência meridiana = -0°38'35,692"
 d=declinação magnética = 19°31'41,772"W
 ad=variação anual da declinação magnética = 0'7"26,292"W

Convenções e Legendas

- Limites do terreno
- Edificações
- Área de APP
- Marco
- Curso d'água
- APP
- Estrada Pública

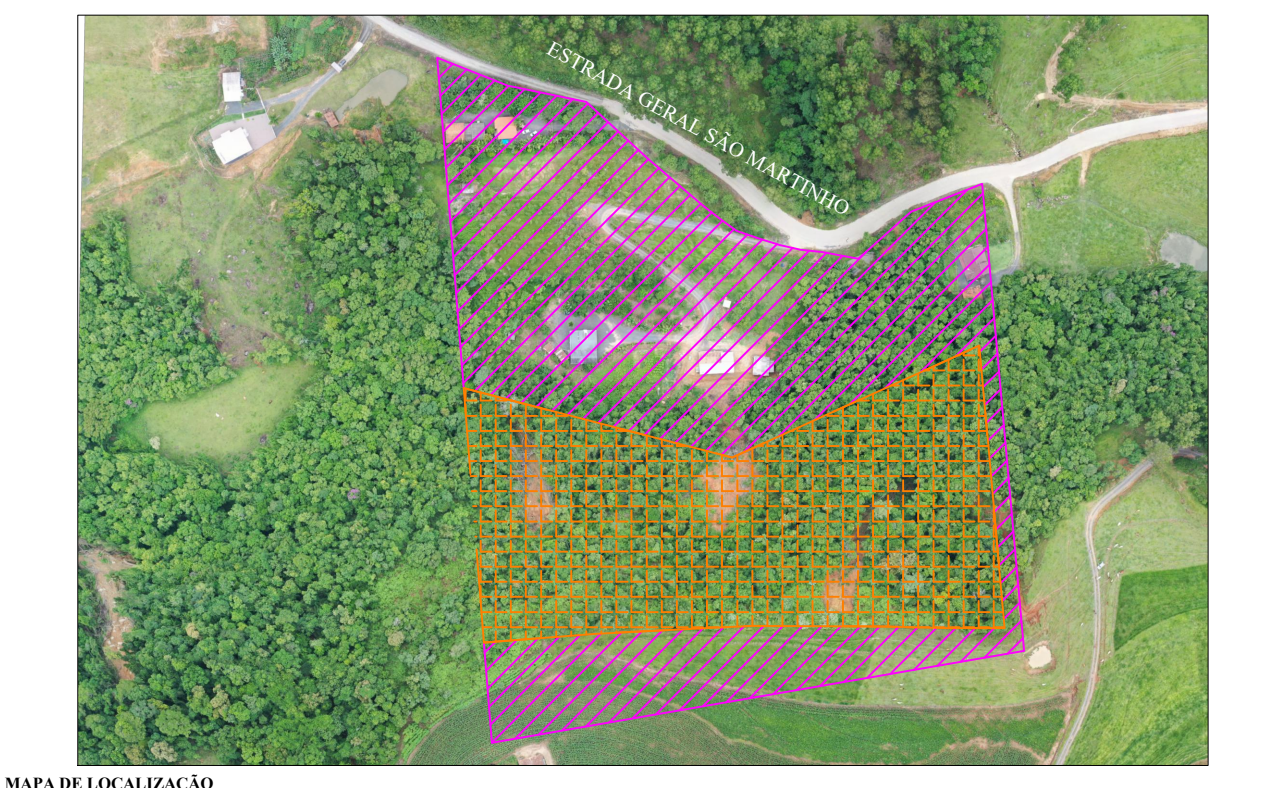

Quadro de Áreas:

Matrícula nº 52.738 O.R.I. de Rio do Sul/SC
 -Situado no zoneamento Rural de Aurora -SC

-Área total da Matrícula:..... 60.172,00 m²
 -Área destinada a RPPN :..... 24.316,19 m²
 • APP :..... 6.044,62 m²
 -Área Remanescente :..... 35.855,81 m²
 • APP :..... 5.362,41 m²

LAUDO TÉCNICO

Para tanto, atesto, sob as penas da lei, que efetuei pessoalmente o levantamento topográfico e que os valores corretos dos ângulos, medidas lineares perimetrais, coordenadas, área e a identificação das confrontações, referentes a RPPN, são os apresentados nesta planta e no memorial que a acompanha. nos termos do §9º do art. 974 do C/NCG/SC, declaro, sob responsabilidade civil e criminal, que a retificação pretendida, respeitou plenamente as divisas com as áreas e faixas de domínio de imóveis públicos.

Aurora/SC, 22 de fevereiro de 2024.

T. Agrimensor: **Josimar Pinto**
 RNP: 0684387999-3 CRED. INCRA: TRJM
 CPF: 068.438.799-93

TABELA DE ÁREA E COORDENADAS (DATUM SIRGAS 2000)

RPPN / ÁREA: 24.316,19 m²

VÉRTICES INICIAL	COORDENADAS UTM NORTE	COORDENADAS UTM ESTE	COORDENADAS GEOGRÁFICA LATITUDE	COORDENADAS GEOGRÁFICA LONGITUDE	DISTÂNCIAS E ÂNGULOS DISTÂNCIA	ÂNGULO AZIMUTE
RPPN-1	6.971.825,088 m	638.295,361 m	s 27° 22' 11,4053"	o 49° 36' 05,7009"	128,39 m	104° 28' 50"
RPPN-2	6.971.792,985 m	638.419,669 m	s 27° 22' 12,4030"	o 49° 36' 01,1637"	125,64 m	65° 37' 42"
RPPN-3	6.971.844,829 m	638.534,109 m	s 27° 22' 10,6767"	o 49° 35' 57,0200"	131,29 m	174° 53' 33"
RPPN-4	6.971.714,058 m	638.545,797 m	s 27° 22' 14,9214"	o 49° 35' 56,5411"	27,06 m	269° 56' 04"
RPPN-5	6.971.714,027 m	638.518,733 m	s 27° 22' 14,9323"	o 49° 35' 57,5261"	28,14 m	271° 32' 39"
RPPN-6	6.971.714,786 m	638.490,606 m	s 27° 22' 14,9179"	o 49° 35' 58,5501"	61,97 m	270° 17' 36"
RPPN-7	6.971.715,109 m	638.428,641 m	s 27° 22' 14,9301"	o 49° 36' 00,8053"	72,56 m	267° 04' 38"
RPPN-8	6.971.711,409 m	638.356,172 m	s 27° 22' 15,0767"	o 49° 36' 03,4413"	51,60 m	265° 26' 59"
RPPN-9	6.971.707,315 m	638.304,731 m	s 27° 22' 15,2285"	o 49° 36' 05,3118"	118,15 m	355° 27' 04"

TABELA DE ÁREA E COORDENADAS (DATUM SIRGAS 2000)

LOTE:1 / ÁREA: 35.855,81 m²

VÉRTICES INICIAL	COORDENADAS UTM NORTE	COORDENADAS UTM ESTE	COORDENADAS GEOGRÁFICA LATITUDE	COORDENADAS GEOGRÁFICA LONGITUDE	DISTÂNCIAS E ÂNGULOS DISTÂNCIA	ÂNGULO AZIMUTE
V-1	6.971.977,986 m	638.283,197 m	s 27° 22' 06,4419"	o 49° 36' 06,2060"	35,00 m	111° 32' 46"
V-2	6.971.965,131 m	638.315,753 m	s 27° 22' 06,8477"	o 49° 36' 05,0160"	37,26 m	101° 44' 18"
V-3	6.971.957,552 m	638.352,229 m	s 27° 22' 07,0806"	o 49° 36' 03,6853"	39,06 m	132° 39' 10"
V-4	6.971.931,083 m	638.380,961 m	s 27° 22' 07,9301"	o 49° 36' 02,6289"	33,54 m	130° 27' 12"
V-5	6.971.909,318 m	638.406,486 m	s 27° 22' 08,6280"	o 49° 36' 01,6910"	10,00 m	127° 22' 39"
V-6	6.971.903,246 m	638.414,434 m	s 27° 22' 08,8224"	o 49° 36' 01,3993"	9,07 m	125° 49' 33"
V-7	6.971.897,937 m	638.421,788 m	s 27° 22' 08,9922"	o 49° 36' 01,1295"	10,00 m	108° 53' 45"
V-8	6.971.894,699 m	638.431,249 m	s 27° 22' 09,0940"	o 49° 36' 00,7839"	10,95 m	107° 43' 53"
V-9	6.971.891,364 m	638.441,679 m	s 27° 22' 09,1985"	o 49° 36' 00,4029"	10,00 m	102° 42' 54"
V-10	6.971.889,162 m	638.451,438 m	s 27° 22' 09,2665"	o 49° 36' 00,0469"	10,00 m	96° 20' 19"
V-11	6.971.888,058 m	638.461,381 m	s 27° 22' 09,2987"	o 49° 35' 59,6845"	17,00 m	100° 34' 37"
V-12	6.971.884,937 m	638.478,092 m	s 27° 22' 09,3940"	o 49° 35' 59,0751"	32,81 m	48° 12' 57"
V-13	6.971.906,799 m	638.502,557 m	s 27° 22' 08,6748"	o 49° 35' 58,1937"	35,31 m	68° 42' 02"
V-14	6.971.919,625 m	638.535,456 m	s 27° 22' 08,2460"	o 49° 35' 57,0016"	217,00 m	174° 53' 33"
V-15	6.971.703,487 m	638.554,774 m	s 27° 22' 15,2616"	o 49° 35' 56,2101"	250,00 m	260° 12' 44"
V-16	6.971.660,987 m	638.308,417 m	s 27° 22' 16,7324"	o 49° 36' 05,1587"	46,47 m	355° 27' 04"
RPPN-8	6.971.707,315 m	638.304,731 m	s 27° 22' 15,2285"	o 49° 36' 05,3118"	51,60 m	85° 26' 59"
RPPN-9	6.971.711,409 m	638.356,172 m	s 27° 22' 15,0767"	o 49° 36' 03,4413"	72,56 m	87° 04' 38"
RPPN-7	6.971.715,109 m	638.428,641 m	s 27° 22' 14,9301"	o 49° 36' 00,8053"	61,97 m	90° 17' 56"
RPPN-6	6.971.714,786 m	638.490,606 m	s 27° 22' 14,9179"	o 49° 35' 58,5501"	28,14 m	91° 32' 39"
RPPN-5	6.971.714,027 m	638.518,733 m	s 27° 22' 14,9323"	o 49° 35' 57,5261"	27,06 m	89° 56' 04"
RPPN-4	6.971.714,058 m	638.545,797 m	s 27° 22' 14,9214"	o 49° 35' 56,5411"	131,29 m	354° 53' 33"
RPPN-3	6.971.844,829 m	638.534,109 m	s 27° 22' 10,6767"	o 49° 35' 57,0200"	125,64 m	245° 37' 42"
RPPN-2	6.971.792,985 m	638.419,669 m	s 27° 22' 12,4030"	o 49° 36' 01,1637"	128,39 m	284° 28' 50"
RPPN-1	6.971.825,088 m	638.295,361 m	s 27° 22' 11,4053"	o 49° 36' 05,7009"	153,38 m	355° 27' 04"

CENTAG
 CTAGG Centro de Topografia, Agrimensura, Georreferenciamento e Geoprocessamento Ltda.
 CNPJ: 36.470.397/0001-22
 Fone: (47) 99686-7274
 E-mail: centag@centag.net

Finalidade: LEVANTAMENTO TOPOGRÁFICO PLANIMÉTRICO GEORREFERENCIADO

INCRA nº: 721.107.065.269-9 PROPRIETÁRIOS: **MARIA DE LOURDES RECH E OUTROS** CEP: 89.186.000

MATRÍCULA nº: 52.738 DATA: FEVEREIRO de 2024

NIRF: 1.182.812-9 MUNICÍPIO: AURORA

FOLHA: ÚNICA ESCALA: 1/1500 COMARCA: RIO DO SUL

TRT: 00000000000000 LOCALIDADE: RIBEIRÃO ALBERTINA

REGISTRO NO CAR: SC-4201901-CAA736644FD84C618F9B54BB0023129A

RESPONSÁVEL TÉCNICO: T. Agrimensor: **Josimar Pinto**
 RNP: 0684387999-3 CRED. INCRA: TRJM
 CPF: 068.438.799-93

Fone: (47) 99686-7274