

PARTE DA DA MATRÍCULA Nº 14.121
 Ofício de Registro de Imóveis de Porto Belo

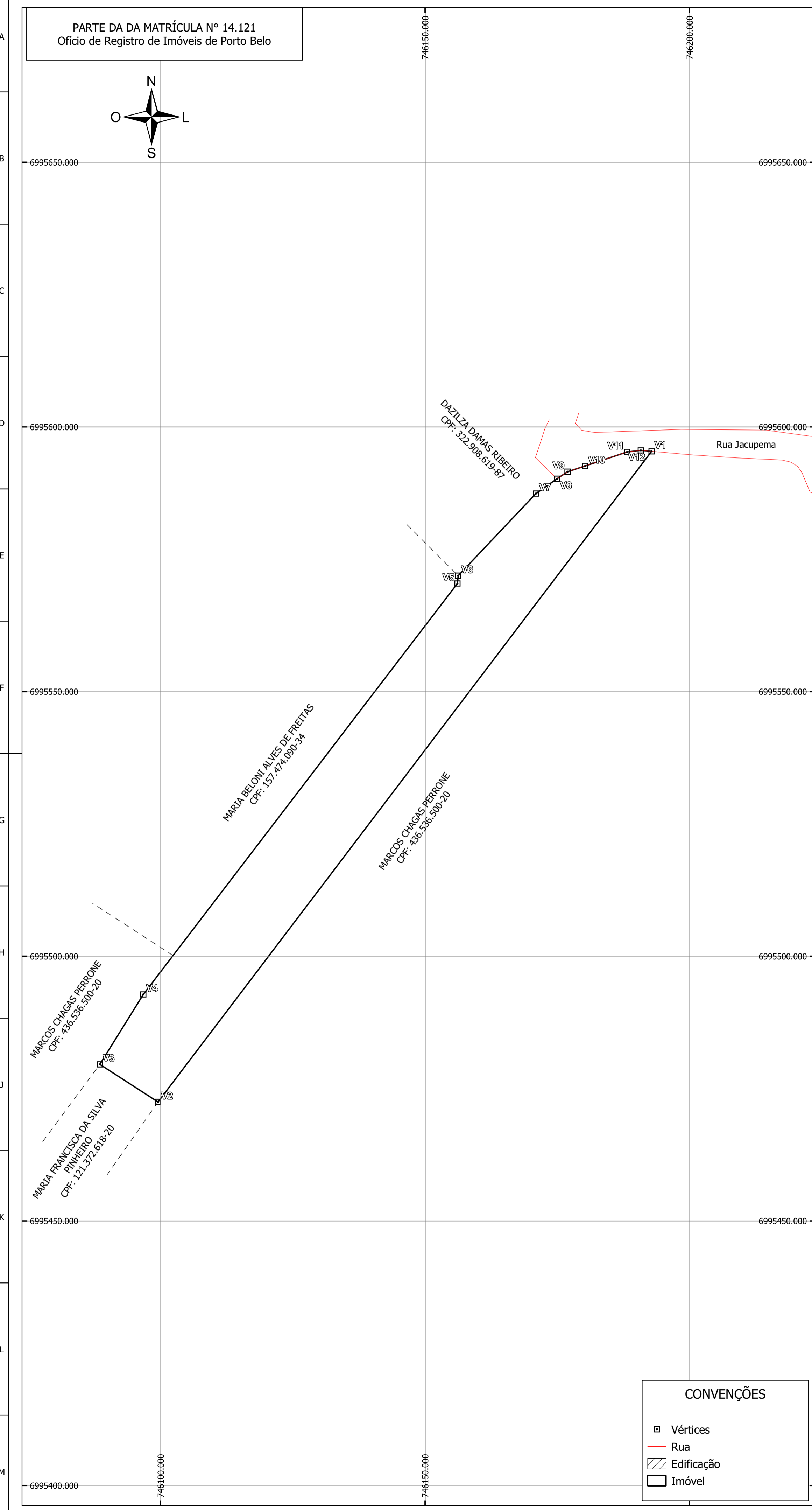
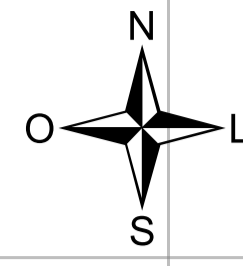

CONVENÇÕES

- Vértices
- Rua
- ▨ Edificação
- ▭ Imóvel

RPPN PROPOSTA

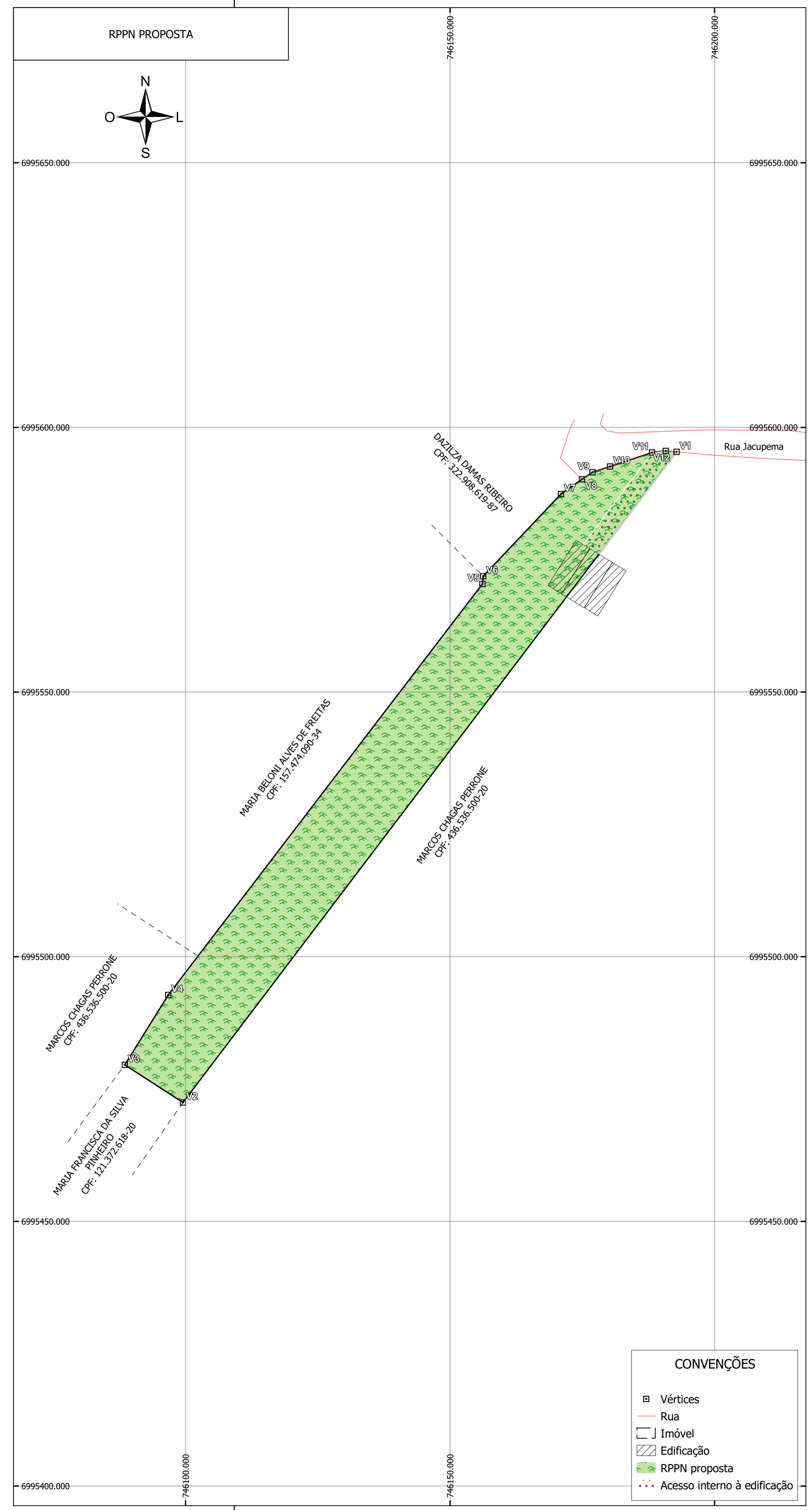
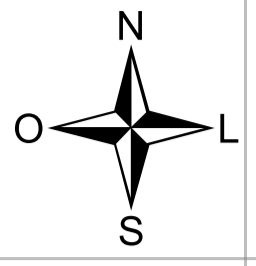

CONVENÇÕES

- Vértices
- Rua
- ▨ Imóvel
- ▨ Edificação
- ▨ RPPN proposta
- ⋯ Acesso interno à edificação



PLANTA DE SITUAÇÃO ESCALA: 1:10.000

TABELA DE COORDENADAS DOS VÉRTICES DO IMÓVEL
 SISTEMA GEODÉSICO DE REFERÊNCIA: SIRGAS 2000
 SISTEMA DE PROJEÇÃO UTM FUSO 22 Sul

VÉRTICE	COORDENADA				LADO	AZMUTE	DISTÂNCIA (m)
	longitude	latitude	E	N			
V1	48°30'57,4758"O	27°08'24,8923"S	746192,8148	6995595,3796	V1/V2	217°12'11"	154,33
V2	48°31'00,7746"O	27°08'28,9439"S	746099,4980	6995472,4531	V2/V3	302°52'02"	13,10
V3	48°31'01,1790"O	27°08'28,7201"S	746088,4964	6995479,5614	V3/V4	31°53'40"	15,58
V4	48°31'00,8901"O	27°08'28,2860"S	746096,7157	6995492,7691	V4/V5	37°24'47"	97,75
V5	48°30'58,7903"O	27°08'25,7267"S	746156,1045	6995570,4094	V5/V6	5°42'32"	1,48
V6	48°30'58,7861"O	27°08'25,6789"S	746156,2514	6995571,8795	V6/V7	43°26'41"	21,37
V7	48°30'58,2637"O	27°08'25,1655"S	746170,9497	6995587,3982	V7/V8	54°57'05"	4,86
V8	48°30'58,1212"O	27°08'25,0723"S	746174,9304	6995590,1906	V8/V9	56°09'21"	2,39
V9	48°30'58,0500"O	27°08'25,0277"S	746176,9196	6995591,5244	V9/V10	71°56'46"	3,50
V10	48°30'57,9299"O	27°08'24,9903"S	746180,2492	6995592,6097	V10-V11	71°31'35"	8,36
V11	48°30'57,6441"O	27°08'24,8992"S	746188,1774	6995595,2584	V11/V12	83°21'09"	2,61
V12	48°30'57,5502"O	27°08'24,8877"S	746190,7695	6995595,5605	V12/V1	95°03'09"	2,05

ÁREA: 2.070,38m² - 0,207038ha PERÍMETRO: 327,36m

TABELA DE COORDENADAS DOS VÉRTICES DO IMÓVEL
 SISTEMA GEODÉSICO DE REFERÊNCIA: SIRGAS 2000
 SISTEMA DE PROJEÇÃO UTM FUSO 22 Sul

VÉRTICE	COORDENADA				LADO	AZMUTE	DISTÂNCIA (m)
	longitude	latitude	E	N			
V1	48°30'57,4758"O	27°08'24,8923"S	746192,8148	6995595,3796	V1/V2	217°12'11"	154,33
V2	48°31'00,7746"O	27°08'28,9439"S	746099,4980	6995472,4531	V2/V3	302°52'02"	13,10
V3	48°31'01,1790"O	27°08'28,7201"S	746088,4964	6995479,5614	V3/V4	31°53'40"	15,58
V4	48°31'00,8901"O	27°08'28,2860"S	746096,7157	6995492,7691	V4/V5	37°24'47"	97,75
V5	48°30'58,7903"O	27°08'25,7267"S	746156,1045	6995570,4094	V5/V6	5°42'32"	1,48
V6	48°30'58,7861"O	27°08'25,6789"S	746156,2514	6995571,8795	V6/V7	43°26'41"	21,37
V7	48°30'58,2637"O	27°08'25,1655"S	746170,9497	6995587,3982	V7/V8	54°57'05"	4,86
V8	48°30'58,1212"O	27°08'25,0723"S	746174,9304	6995590,1906	V8/V9	56°09'21"	2,39
V9	48°30'58,0500"O	27°08'25,0277"S	746176,9196	6995591,5244	V9/V10	71°56'46"	3,50
V10	48°30'57,9299"O	27°08'24,9903"S	746180,2492	6995592,6097	V10-V11	71°31'35"	8,36
V11	48°30'57,6441"O	27°08'24,8992"S	746188,1774	6995595,2584	V11/V12	83°21'09"	2,61
V12	48°30'57,5502"O	27°08'24,8877"S	746190,7695	6995595,5605	V12/V1	95°03'09"	2,05

ÁREA: 2.070,38m² - 0,207038ha PERÍMETRO: 327,36m

QUADRO DE ASSINATURAS E CARIMBOS

KATJUSCIA NADIR DA SILVA CPF nº 004.464.589-96	MARCOS CHAGAS PERRONE CPF nº 436.536.500-20
PREFEITURA MUNICIPAL DE BOMBINHAS CNPJ nº 95.815.379/0001-02	

ECOPHYLO
 ASSESSORIA AMBIENTAL

Descrição: DESENHO TÉCNICO PARA FINS DE CRIAÇÃO DE RPPN

Contratante: Katjuscia Nadir da Silva
 CPF nº 004.464.589-96

Responsável Técnico: Pedro Carvalho Garcia
 CFT-BR 33434640827

Endereço: Rua Jacupema, s/nº, bairro Bombas, Bombinhas - SC

Contato da Empresa: Av. Governador Celso Ramos, nº 835, bairro Vila Nova, Porto Belo - SC
 Fone: (47) 99778-8007 e-mail: ecophylo@gmail.com www.ecophylo.com.br

Área Total: 2.070,37 m² Perímetro: 327,36 m Escala: 1:500 Folha: A1

Número da ART/RT: 18/02/2025 Data: 18/02/2025 Prancha: Única